PROGRAMM

Uhrzeit		
ab 08:45	**Check-In** Campus TH Deggendorf, Dieter-Görlitz-Platz 1, 94469 Deggendorf Gebäude B, Foyer	
09:30	**Begrüßung** Prof. Waldemar Berg, Präsident THD **Begrüßung** Bernd Sibler, Landrat Deggendorf **Begrüßung** Alexandra Polster, Referentin Bayern MINT-EC e.V.	
09:45	**Impulsvortrag „Von der Idee zum Erfolg: Der Startup-Spirit an der THD“** Prof. Dr. Veronika Fetzer, Vizepräsidentin Third Mission THD	
10:15	**Infos zum Tagesablauf** Alexandra Polster, Referentin Bayern MINT-EC e.V.	
10:20	**Alle TN finden sich am Campus bei ihren Workshop-Leitenden ein**	
10:30	**WORKSHOP 1** (siehe Lageplan)	**Parallel für Lehrkräfte** • Teachers on Stage im Fernsehstudio
12:30	**Mittagspause** talk, meet, eat (I-Gebäude)	
13:30	**Alle TN finden sich am Campus bei ihren Workshop-Leitenden ein**	
13:40	**WORKSHOP 2** (siehe Lageplan)	**Parallel für Lehrkräfte** • KI-Session • Austausch MINT-EC • Laborführungen (Raum HS-2)
15:40	**Ende**	

KONTAKT & ANSPRECHPARTNER

Notfallnummer bei wichtigen Fragen:
0991 3615-484

Weitere Informationen online unter:

www.th-deg.de/mint-100
mint@th-deg.de

Eine Veranstaltung vom MINT-EC Regionalforum

ST.-GOTTHARD-GYMNASIUM NIEDERALTEICH

MEHR ALS SCHULE

mint Region Niederbayern

MINTec Das nationale Excellence-Schulnetzwerk

TECHNISCHE HOCHSCHULE DEGGENDORF

Technische Hochschule Deggendorf
Dieter-Görlitz-Platz 1
94469 Deggendorf
Tel. 0991 3615-0
Fax 0991 3615-297
info@th-deg.de
www.th-deg.de

/HochschuleDeggendorf
/th_deggendorf
/THDeggendorf

Stand: 01.2025, © THD Marketing

innovativ & lebendig

TECHNISCHE HOCHSCHULE DEGGENDORF

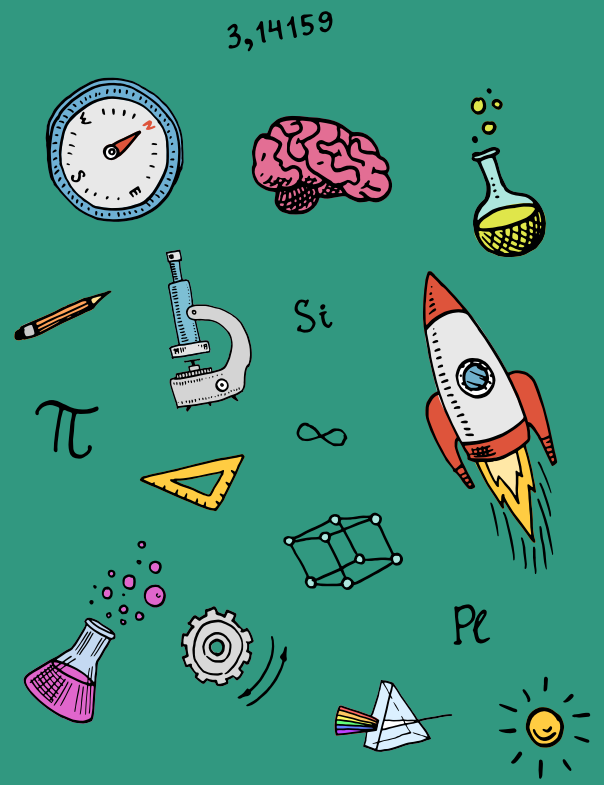

MINT-EC REGIONALFORUM

13. FEBRUAR 2025

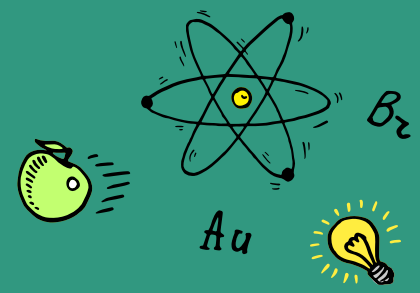

innovativ & lebendig

WAS IST WO?

WORKSHOPS

1	Rohstoffe der Natur: Die faszinierende Welt der Bioökonomie	I.008
2	Mach mit bei der Energiewende: Wissenswertes zu Balkon-PV und Elektroauto	I.009
3	Urlaub ohne Spuren: Wie wir die Welt entdecken und trotzdem schützen können	D.120
4	Werde Rohstoffexperte/in für Smartphones und untersuche die globalen Lieferketten	D.223
5	CAD-Workshop: Zeichne und konstruiere ein Häuschen in 3D	D.111 EDV-Labor
6	Mission saubere Donau - Gewässeruntersuchung im Labor Umweltanalytik	D.210 Chiemielabor
7	Lass es leuchten & blinken! Löte ein eigenes Projekt.	E.107
8	Physiotherapie & Pflege - Hand in Hand	D.115
9	Gesund und fit: Erforsche unsere Organe und lerne, Krankheiten vorzubeugen	D.114
10	Design Thinking Werkstatt - Finde innovative Lösungen für komplexe Probleme	D.116
11	Programmiere und trainiere eine KI mit reinforcement learning	smart lab Veilchengasse
12	Puzzeln mit dem Code des Lebens – Biomedizinische Datenanalyse	D.109
13	Programmiere deinen Lego Mindstorm NXT text- basiert und bring ihm spezifische Fahrtrouten bei	ITC2+I.26
14	Aus Sand entsteht Technologie - Entdecke die Geheimnisse der Computer	ITC2+1.24
15	Kryptographie - Die Kunst, geheime Nachrichten zu verschicken	C.001
16	Auspacken ohne Anfassen - die Computertomografie	C.010
17	Hinter den Kulissen von ChatGPT: Ein Sprachmodell als generative KI	DEGGs 1.04
18	Campus-Umstyling - Gestalte eine digitale Campuskarte mit deinen eigenen Daten und Fotos und mach den THD-Campus schöner	ITC2+1.24
19	Capture the Crypto Flag - miss dich in Teams	ITC2+1.31
20	Hack it Yourself: Entdecke die Welt des Ethical Hacking	ITC2+1.29
21	Step by Step - Mein Weg zum richtigen Studiengang	A.114

LAGEPLAN

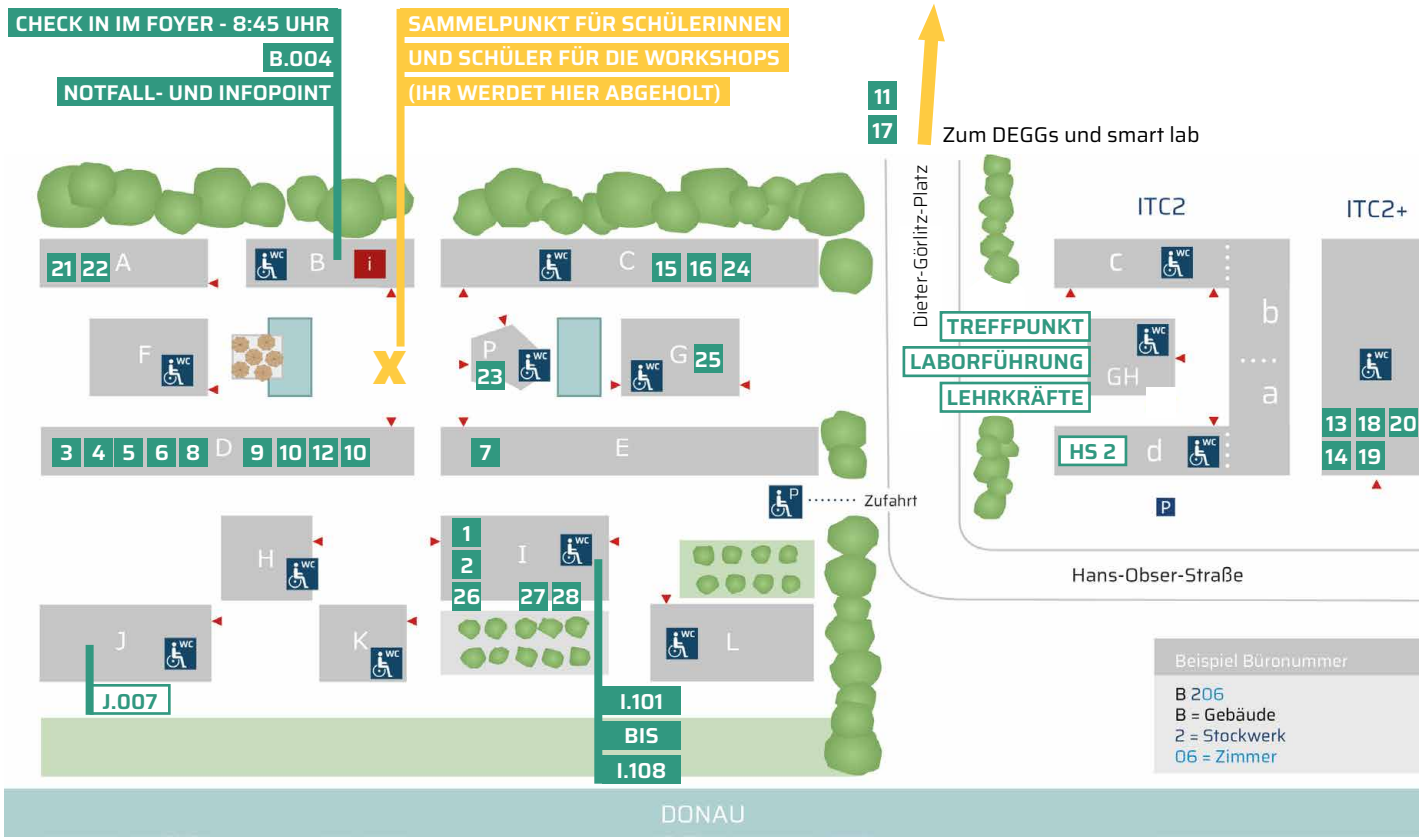

22	Karriereschmiede - Bewerben von A - Z	A.115
23	Neugierig auf die Berufe der Zukunft? Let´s talk about.... Round-Table-Talks mit Ingenieurinnen und Ingenieuren aus dem Berufsleben und Studierenden der THD	Pavillon (P)
24	Physik im Crashtest - sicher landen statt crashen!	C.011
25	Kommunikation ohne Grenzen – Gemeinsam die Welt vernetzen	G.205
26	Funktastisch - Die unsichtbare Kraft elektromagnetischer Wellen	I.006
27	Präzision in Bewegung! - Programmiere einen Roboter für eine einfache Pick-and-Place Anwendung	I.005
28	Wasserfall vs. SCRUM – von klassisch bis agilen Projekt- management-Methoden in der Softwareentwicklung	I.001

VORTRAGSRÄUME

B.004, I.101 bis I.108

WASSERSPENDER

in Gebäude G und in Gebäude I

MITTAGSPAUSE – *talk, meet, eat*

Im 1. OG des I-Gebäudes

LEHRKRÄFTEPROGRAMM

Fernsehstudio in J.007 | HS-2 |

Laborführungen mit Start vor dem Glashaus (GH)